

source données : Cire Occitanie/Santé publique France

calculs sur 1 semaine glissante : la donnée affichée le jour J prend en compte les données entre J-9 et J-3

⚠ Interprétation : Il convient de commenter l'évolution dynamique de ces indicateurs, et non la valeur au jour J, qui est susceptible d'évoluer quotidiennement pendant les 4 jours suivants

HAUTE-GARONNE
Taux d'incidence brut / 100000 hab

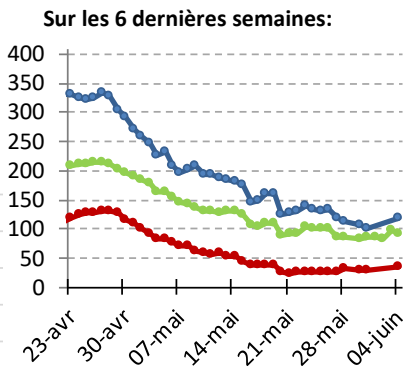
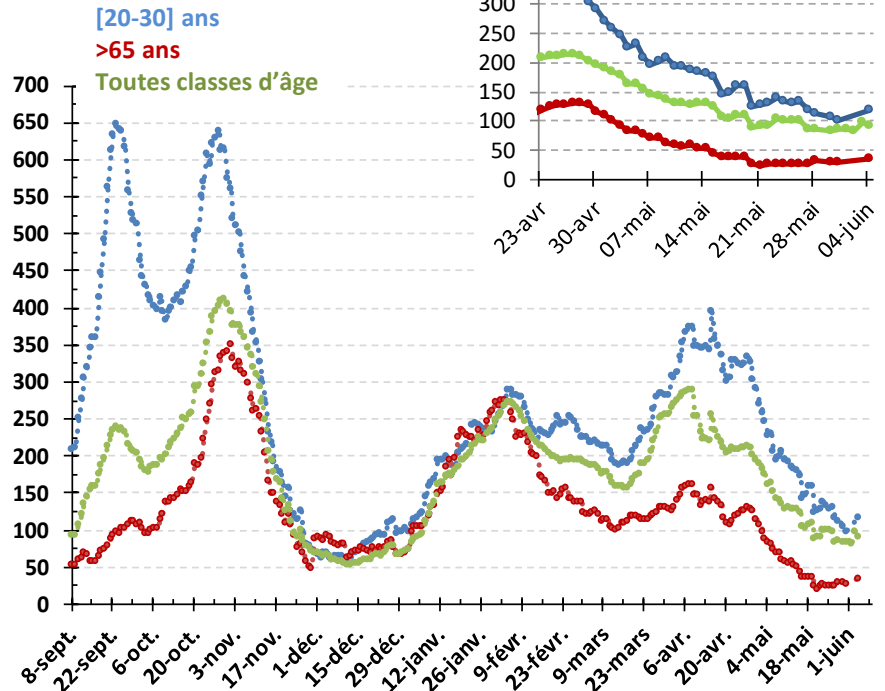

HAUTE-GARONNE
Taux de positivité

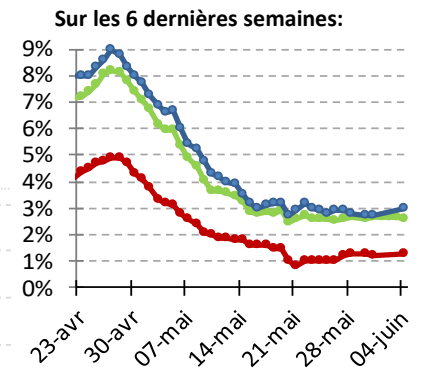
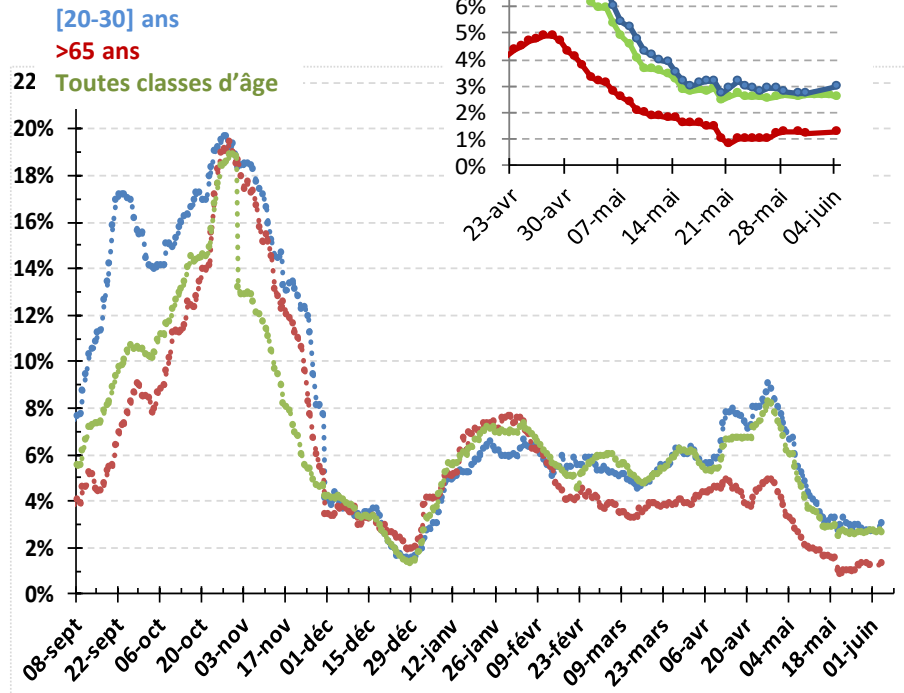

	TI brut / 100 000 hab [toute classe d'âge]	TI brut / 100 000 hab [20-30] ans	TI brut / 100 000 hab +65 ans
du 26 mai au 1 juin			
Haute-Garonne	↘ 91,3	↗ 118,3	↗ 34,8
Toulouse	↗ 122,2	-	↘ 54,6
Occitanie	↘ 73,3	↗ 124,3	↗ 27,8

	nb tests (PCR et Tag)	nb tests positifs	taux positivité (%)
du 26 mai au 1 juin			
Haute-Garonne	↘ 48 638	1 279	↘ 2,6%
Toulouse	↗ 19 156	603	↗ 3,1%
Occitanie	↘ 181 395	4 345	↘ 2,4%

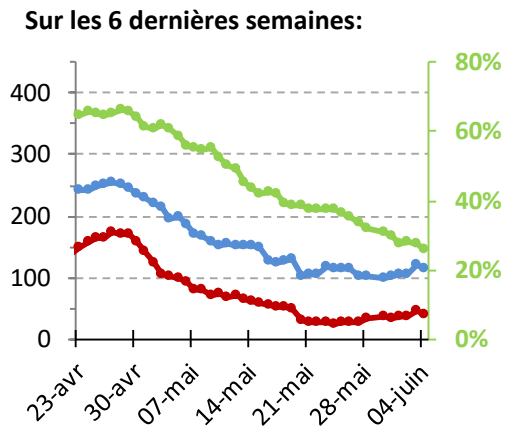
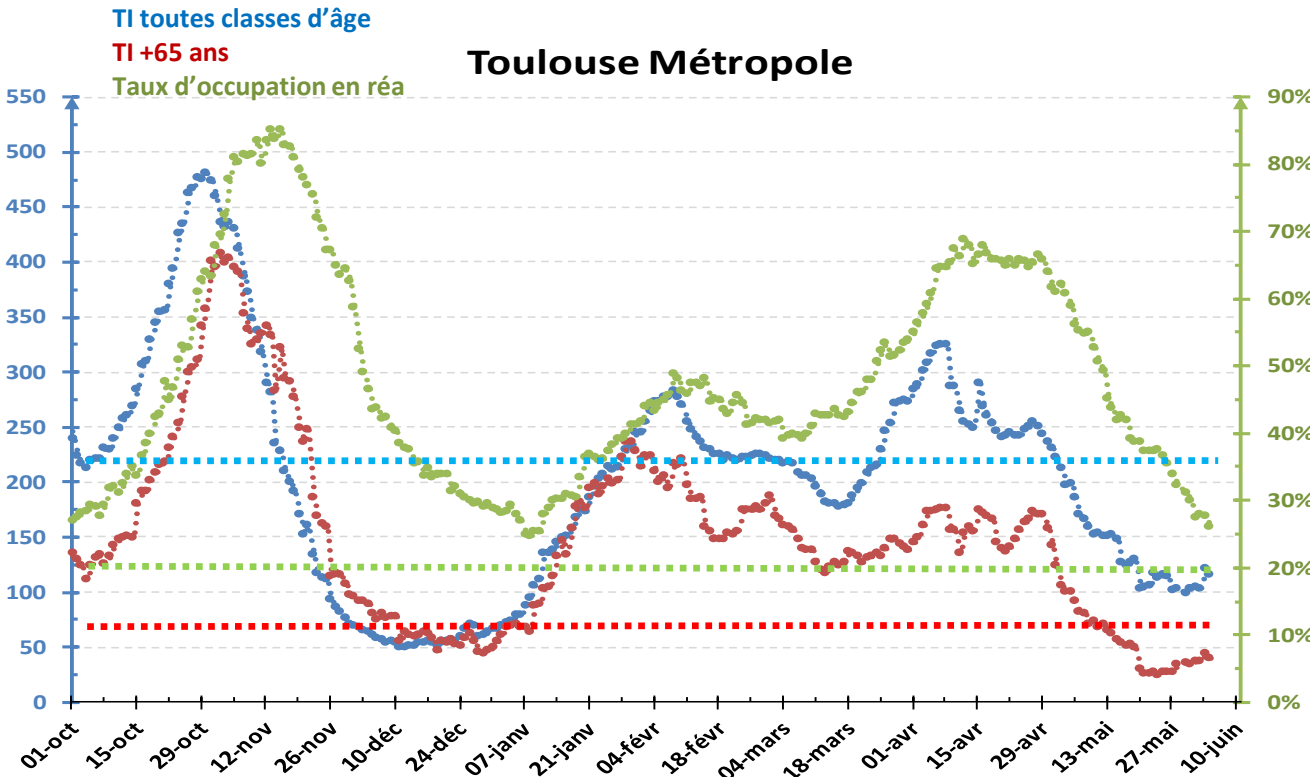

Indicateurs	Valeur au 04 juin	Alerte	Alerte renforcée	Alerte maximale
TOULOUSE métropole : taux d'incidence population générale (/100 000 habitants)	115,1	> 50 / 100.000	> 150 / 100.000	> 250 / 100.000
TOULOUSE métropole : taux d'incidence pour les 65 ans et + (/ 100 000 habitants)	40,2	/	> 50 / 100 000	> 100 / 100.000
Région Occitanie : part des patients COVID dans les services de réanimation :				
en référence au nombre de lits autorisés par la DGOS (469)	26,0%	/	/	> 30 %
en référence au nombre de lits réellement ouverts à date (623)	19,6%	/	/	> 30 %

source données : Cire Occitanie/Santé publique France - ORU
 calculs sur 7 jours glissants : la donnée affichée le jour J prend en compte les données entre J-9 et J-3

Taux de positivité (en %) par EPCI de rattachement sur la période du 28/05 au 01/06 (max=3.1%)

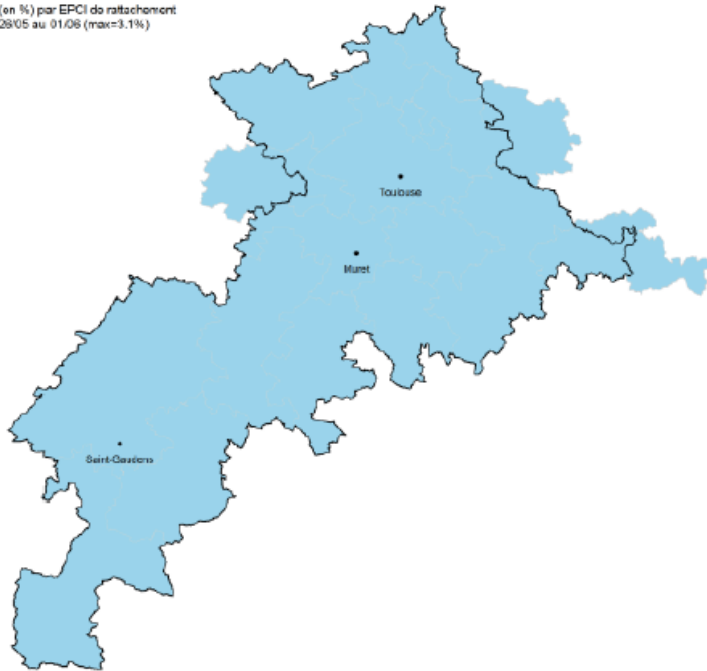
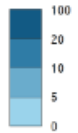

Source : SI-DEP, Santé publique France, au 04 juin 2021

Taux de positivité

Taux d'incidence (/100 000 hab.) par EPCI de rattachement sur la période du 28/05 au 01/06 (max=115.1)

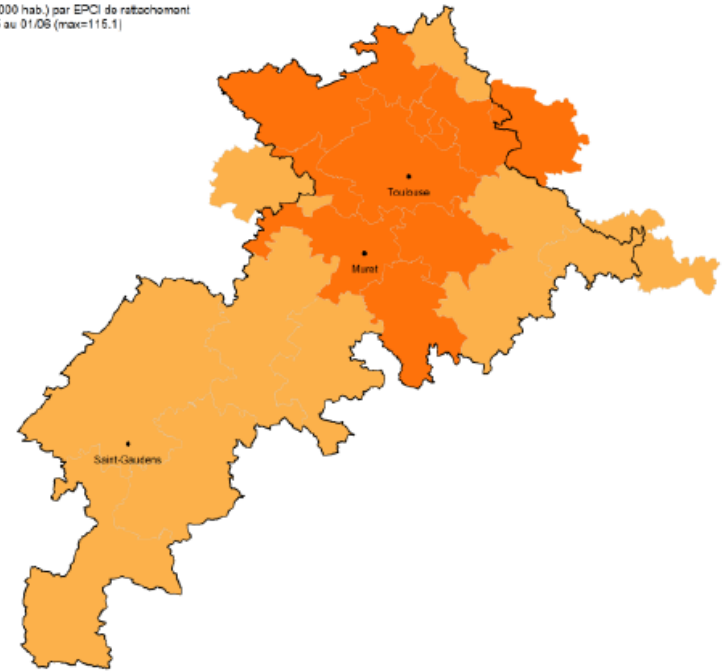
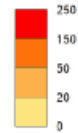

Source : SI-DEP, Santé publique France, au 04 juin 2021

Taux d'incidence

source données : SI-VIC – extractions quotidiennes à 14h

au 04 juin	nb hospitalisations total	dont réanimations	dont soins intensifs et soins critiques	nb décès en établissement (depuis le 11/07)	nb décès en établissement (depuis le 01/03/20)
Haute-Garonne	156 [-12]	18 [-1]	11 [-3]	726 [+1]	799 [+1]
Occitanie	796 [-21]	122 [-8]	31 [-5]	/	4524 [+4]

* [] = évolution par rapport à la veille

du 28 mai au 3 juin	nb nouvelles hospitalisations	nb nouvelles admissions en réa/SI/SC
Haute-Garonne	26 [-4]	10 [+1]
Occitanie	131 [-10]	43 [-2]

** [] = évolution par rapport à la semaine glissante du 21 mai au 27 mai

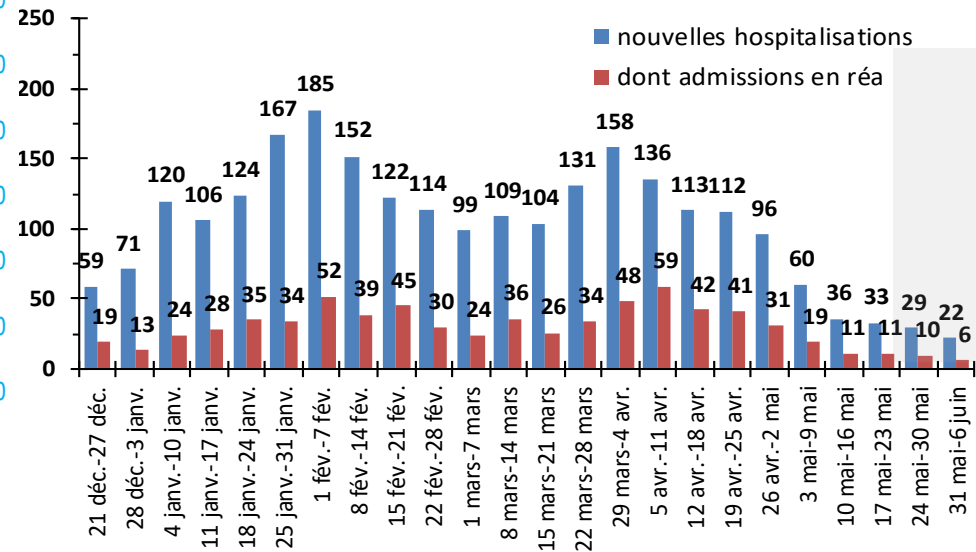
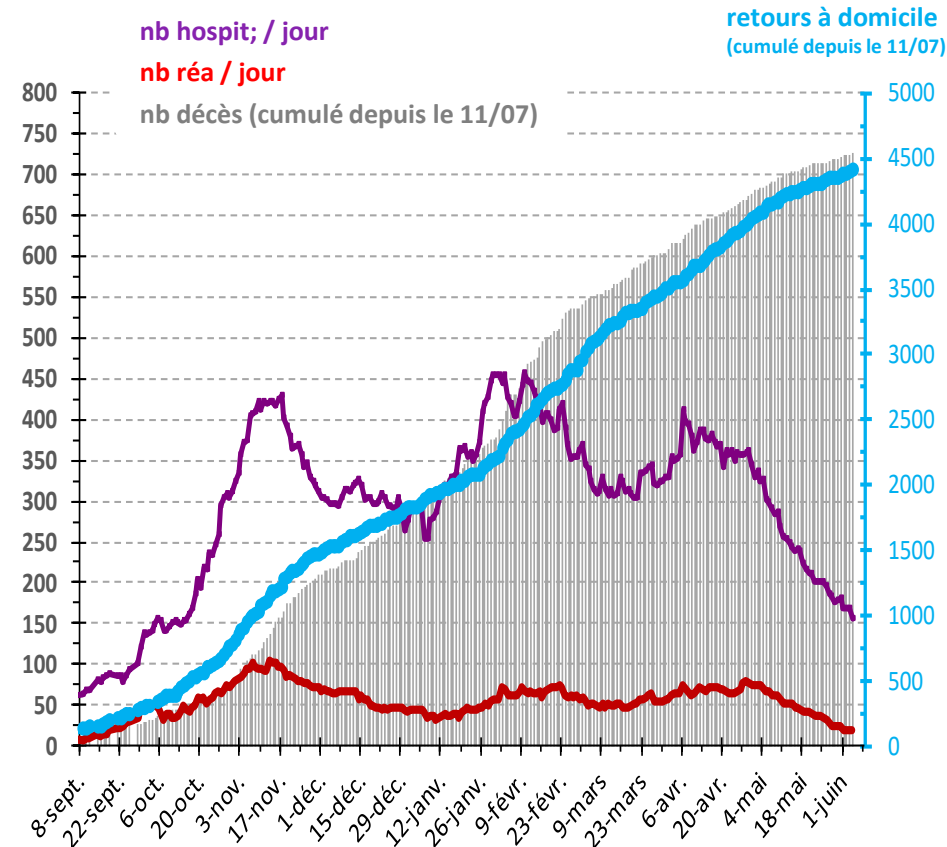

source données : SI-VIC.

NB. les mises à jour dans SI-VIC ne sont pas nécessairement effectuées en temps réel ; des décalages de plusieurs jours sont possibles. Les données des jours précédents peuvent être modifiées le jour J.

=> Les données de la dernière semaine ne sont pas consolidées avant plusieurs jours (bandeau bleu)

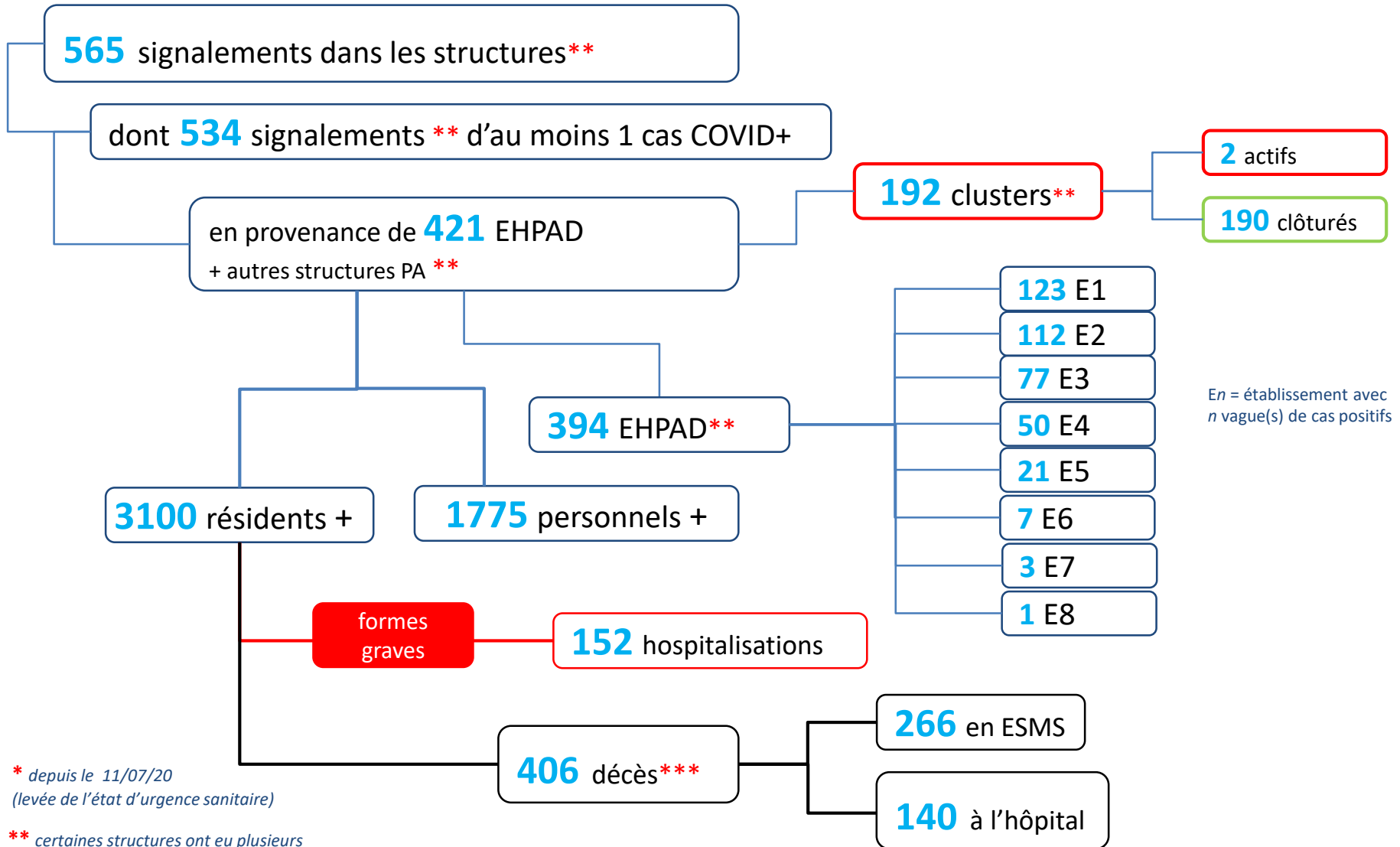

En = établissement avec n vague(s) de cas positifs

* depuis le 11/07/20
(levée de l'état d'urgence sanitaire)

** certaines structures ont eu plusieurs événements dans le temps et sont donc comptabilisées plusieurs fois

!/ *** pour rappel : nb de décès période du 01/03 au 11/07 = 18