Rapport d'activités 2017

Ce premier rapport d'activités de l'Union Régionale des Professions de Santé Médecins libéraux d'Occitanie adressé à l'Agence Régionale de Santé se veut descriptif sans toutefois prétendre à une exhaustivité absolue des différentes actions engagées. Il est à cet égard, complémentaire du budget, qui lui repère les orientations stratégiques et opérationelles de notre URPS.

Une part de nos actions est de nature passive, forme de figure imposée de notre mandat électif. Nous répondons positivement aux sollicitations des différentes instances intervenant dans le domaine de la santé avec la place centrale et prépondérante de l'Agence Régionale de Santé. Il nous arrive parfois même d'intervenir quand nous estimons être oubliés dans certaines instances. Cette passivité est donc relative, inscrite dans une volonté participative.

Après une période de fusion des espaces géographiques, culturels, identitaires, non encore totalement aboutie, nous assistons à une montée en charge de nos actions, de nos projets, de notre lisibilité par les différents acteurs, en particulier les médecins libéraux. C'est notre seconde volonté, celle d'être, au nom des médecins libéraux, proactif dans l'organisation des soins de notre territoire. Nous revendiquons cette responsabilité et déployons nos moyens pour y arriver.

Pour finir, il nous parait essentiel de souligner l'originalité de l'organisation des Unions Régionales des professionnels de santé. Les médecins qui siègent, élus par leurs pairs, doivent réglementairement être en exercice. Ils poursuivent leur activité médicale libérale et assument leur charge de représentants institutionnels. Nous voulons ici saluer leur disponibilité et le sacrifice que représente leur investissement pour participer à la fois à l'évolution professionnelle et à la réponse à leurs patients. Cette dimension issue de la réglementation, doit conduire les institutions à adapter leurs sollicitations en termes d'horaires, pour soutenir les médecins libéraux pris dans cette double contrainte.

3

Table des matières

1. **Missions et fonctionnement** 6
   - A. **Missions** 6
   - B. **Fonctionnement** 6
2. **Projet régional de Santé** 12
3. **Analyse des besoins de santé et offre de soins en santé** 14
   - A. **DSPP – Dispositif de soins partagés en psychiatrie** 14
   - B. **Institut du sein du grand Toulouse – ISGT** 14
   - C. **Démographie** 15
4. **Organisation de l'exercice professionnel** 16
   - A. **MSP** 16
   - B. **Les nouveaux modes d'organisation territoriale** 17
   - C. **Structures régionales d'Appui – SRA** 17
   - D. **APPERQUAL** 18
   - E. **CORMEDAL** 18
   - F. **REMPLA** 19
   - G. **Formation** 20
   - H. **Système d'information – Télémédecine – GRADeS** 21
5. **Acteurs, fédérateurs avec les institutionnels** 21
   - A. **CODAMUPS – Comité départemental d'Aide Médicale d'Urgence, de Permanence des Soins et de Transports Sanitaires** 21
   - B. **MAIA - méthode d'action pour l'intégration des services d'aide et de soins dans le champ de l'autonomie** 22
   - C. **Conférence Régionale de la Santé et de l'Autonomie - CRSA** 22
   - D. **Réseaux de santé** 23
   - E. **Les autres partenaires** 24
6. **Communication** 27
   - A. **Rencontres de La Grande Motte** 27
   - B. **Presse** 27
   - C. **Médecin d'Occitanie** 28
   - D. **Congrès – Séminaires - Forums** 28
   - E. **Communication interne** 29
7. **Annexes** 30
   - A. **Liste des élus** 30

B. Réunions PRS – Nombre de réunions dans le mois / nombre d'élus invités / nombre de présences effectives 34

C. Nombres de sollicitations extérieures hors ARS 35

D. REMPLA 36

E. Médecin d'Occitanie 37

1. Missions et fonctionnement

A. Missions

Conformément à la loi Hôpital, Patients, Santé et Territoire de 2010[1], les Unions régionales des professionnels de santé contribuent à l'organisation de l'offre de santé territoriale.
L'URPS des Médecins Libéraux d'Occitanie participe à la mise en œuvre du Projet Régional de Santé – PRS.
Elle analyse les besoins de santé et l'offre de soins de la région.
Elle participe à l'organisation de l'exercice professionnel par des actions d'accompagnement et d'informations, notamment sur la permanence des soins ou les nouveaux modes d'exercice.
L'Union d'Occitanie participe à la prévention, la veille sanitaire, promotion de la santé et de l'éducation thérapeutique.
Elle est particulièrement active sur le déploiement et l'utilisation des systèmes de communication et d'information partagés.
A l'URPS ML Occitanie, les analyses des données agrégées nationales et régionales issues du système d'information national inter régimes de l'assurance maladie – SNIIRAM, permettent aux commissions thématiques de travailler sur l'organisation des soins et l'offre proposée.

B. Fonctionnement

L'Union régionale des médecins libéraux d'Occitanie réunit 80 élus qui eux-mêmes représentent les 11 876 [2] médecins libéraux de la grande région, Languedoc-Roussillon et Midi-Pyrénées réunies.
13 départements[3], ou 13 territoires de santé composent la région.

a. Bureau

Le bureau est composé du Président, de deux vice-présidents, d'un secrétaire général et de deux secrétaires généraux adjoints, du trésorier et du trésorier adjoint.

[1] Loi dite HPST – Décret 2010-585 du 02 juin 2010 relatif aux unions régionales de professionnels de santé.
[2] Chiffres du 31 décembre 2017
[3] Ariège, Aude, Aveyron, Gard, Haute-Garonne, Gers, Hérault, Lot, Lozère, Hautes-Pyrénées, Pyrénées Orientales, Tarn et Tarn-et-Garonne.

Le bureau, dans un souci de représentation et de transparence a choisi de s'adjoindre les coordonnateurs de chacun des trois collèges ainsi que des représentants territoriaux.
Le bureau se réunit 11 fois sur l'année, généralement le deuxième mardi du mois. en visioconférence entre les deux pôles.

Titre	Nom	Syndicat	Spécialité	Lieu d'exercice
Bureau				
Président	Maurice BENSOUSSAN	SML	Psychiatre	Colomiers - 31
1er Vice-président	Jean-Louis BENSOUSSAN	MGF	Médecin Généraliste	Castelmaurou - 31
2ième Vice-président	Philippe CUQ	Le Bloc	Chirurgien vasculaire	Toulouse – 31
Trésorier	Jean-Marc LARUELLE	FMF	Médecin Généraliste	Montpellier - 34
Trésorier adjoint	Pierre-Adrien DALBIES	CSMF	Gastroentérologue	Béziers - 34
Secrétaire Général	Michel COMBIER	CSMF	Médecin Généraliste	Toulouse - 31
Secrétaire général adjoint	Marie-Josée RENAUDIE	FMF	Gynécologue médicale	Toulouse - 31
Secrétaire général adjoint	Marc EGOUMENIDES	SML	Médecin Généraliste	Montpellier - 34

Les invités permanents du bureau sont :

Coordonnateurs				
Coordonnateur Collège 1	Olivier DARREYE	MGF	Médecin Généraliste	Vayrac – 46
Coordonnateur Collège 2	Georges DUBOIS	Le Bloc	Chirurgien viscéral	Montpellier - 34
Coordonnateur Collège 3	Patrick CONTIS	FMF	Neuropsychiatre	Ramonville-Saint-Agne -31
Délégués territoriaux				
Délégué territorial LR	Laurent AIGLE	FMF	Médecin Généraliste	Béziers - 34
Délégué territorial LR	Christian VEDRENNE	CSMF	Médecin Généraliste	Maury - 66
Déléguée territoriale MP	Marie-Ange BOULESTEIX	SML	Angiologue	Cahors - 46
Délégué territorial MP	Philippe ROBERT	FML	Gastroentérologue	Auch - 32

b. Assemblées générales

Les 80 élus siègent en Assemblée générale, qui s'est réunie :

- le 25 mars à Toulouse
- le 09 juin à Montpellier
- le 18 novembre à Montpeliier

En dehors des attributions courantes de fonctionnement de l'assemblée générale (validation de procès-verbal de la séance précédente, vote de budget, modification du règlement intérieur …), les actions engagées sont systématiquement présentées.

Partenariats :

- Accompagner la création de l'Institut du sein libéral de Toulouse,
- Renouveler l'adhésion auprès des partenaires : GCS E Santé et Télésanté réunis en GIP e Santé Occitanie.
- Adhésion au GRADeS et désignation des représentants URPS

Actions :

- Les élus ont décidé de multiplier les supports de communication en augmentant le rythme de publications, en développant la communication vers le public, en modernisant le site internet.
- Aide Diag Expert : mise à disposition des médecins pendant 3 mois.

Les collèges se réunissent juste avant l'Assemblée générale.
Ainsi l'ensemble des thématiques sont abordées de façon plus approfondie si nécessaire avant leur validation lors de l'Assemblée générale.

c. Thématiques non exhaustives abordées

Les collèges ont pu travailler sur des projets spécifiques à leur spécialité ou en transversalité, notamment via les commissions internes pour en présenter la synthèse à la validation de l'Assemblée générale.

- Présentation et validation de l'étude PROSPEL
- Etude médico économique sur la chirurgie en ambulatoire
- Imagerie
- Maisons de santé pluridisciplinaires : évaluation, comités départementaux, ESP, CPTS
- Avancée de la PDSA
- Le zonage
- Relations avec la Fédération d'Hospitalisation Française
- Présentation des logiciels et d'outils d'aide à l'exercice médical
- Expérimentation du remboursement des psychothérapies par l'Assurance Maladie dans le 31
- Relations ville – hôpital
- Périnatalité

- DSPP
- Médecine spécialisée et démographie
- Maîtrise de stage
- Organisation territoriale

d. Les commissions internes

Pour répondre à ses missions, l'URPS ML Occitanie a organisé des commissions internes réunissant des élus représentant la pluralité syndicale, la pluralité des spécialités. En plus de la commission de contrôle financier qui est statutaire, les travaux des différentes commissions concernent :

- Commission formation :
  - Recherche, congrès et thèses
  - Exercice Professionnel
  - Maîtrise de stage spécialisé
- Commission Permanence des Soins :
  - Groupe Violences envers les médecins
  - Groupe PDSA
  - PDSES
- Commission Organisation des soins
  - MSP et soins primaires
  - Dispositif de soins partagés
  - MAIA – PAERPA
  - Plateforme Territoriale d'appui
  - Délégation de tâches
  - Révision pharmaceutique
  - Chirurgie ambulatoire
  - ETP
- Commission NTIC
  - NTIC
  - Plateforme d'entr'aide entre professionnels de santé - PEPS
- Commission Prévention Santé
  - Responsabilité du Patient
- Commission médecine spécialisée

Le graphique ci-dessous présente le nombre d'élus qui ont travaillé au sein de ces commissions sur l'année, et le nombre d'heures que ces travaux représentent.

La Commission Formation – Recherche, congrès et thèses travaille essentiellement par messageries électroniques, ou par des participations à des congrès.

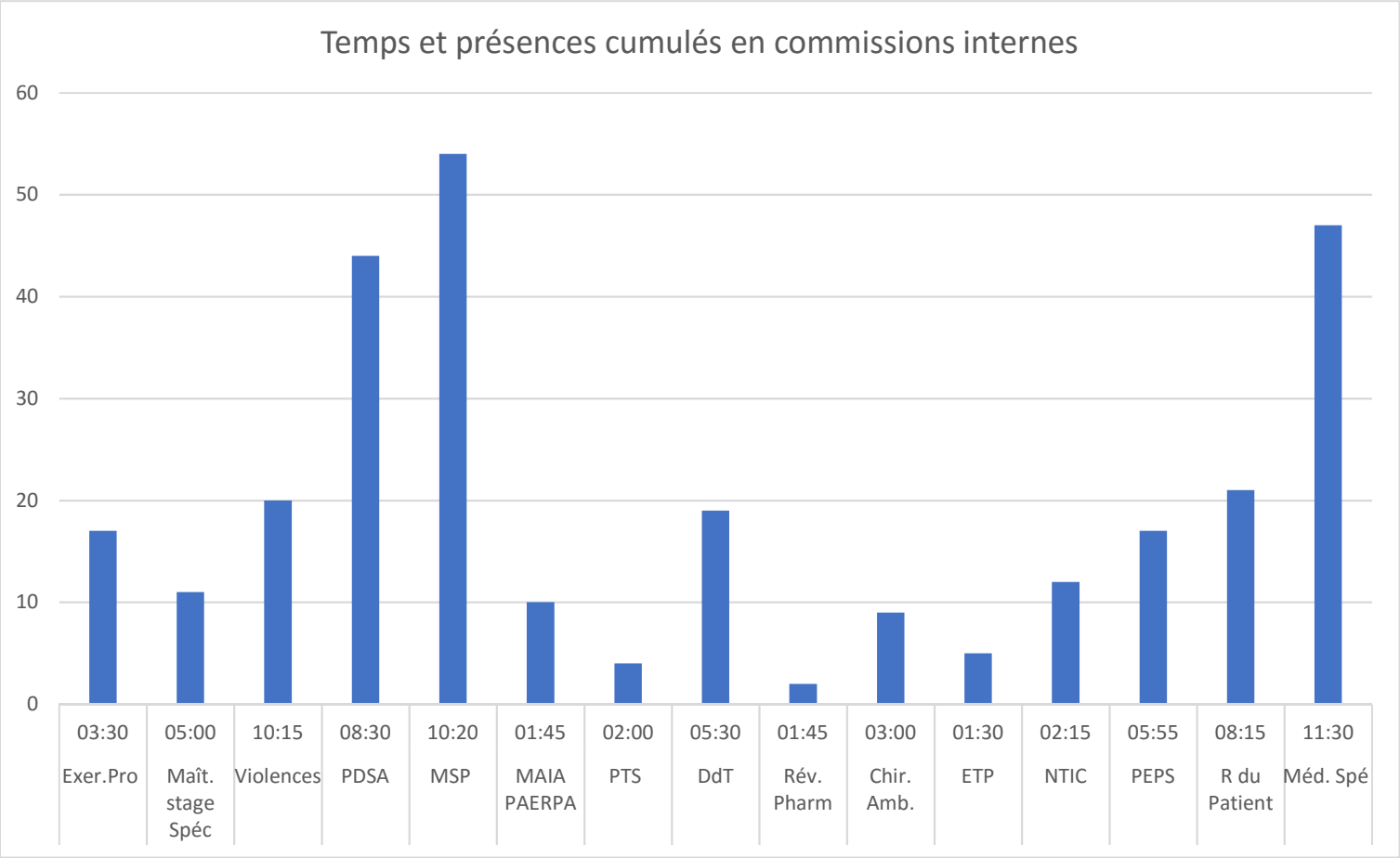

La commission PDSA Interne a travaillé 8 heures 30 sur l'année, et a réuni au total 44 élus. A cette commission s'ajoute le travail de préparation des Comités de pilotage régionaux organisés par l'ARS, et les comités en eux-mêmes ce qui représentent 109 sollicitations supplémentaires.

Le thème de la révision pharmaceutique a été suivi par un élu sur l'année.

La Commission Violences envers les médecins s'est réunie 5 fois, pour une durée de 10 heures 15 et a concerné 20 représentations.

e. Equipe administrative et technique

L'URPS des médecins libéraux, emploie 8 salariés répartis entre Toulouse et Montpellier qui est le siège social :

- Secrétariat de direction :
  - Secrétariat du président
  - Secrétariat du Secrétaire général et du 1er vice-président.
  - Gestion des Bureaux
  - Gestion des Assemblées Générales
- Secrétariat, suivi de dossiers et base de données

- Assurer le secrétariat et le suivi administratif des représentations de l'URPS (Collège 1, MAIA, CTS, PDSA, Journée de la Grande Motte)
- Assurer le secrétariat et le suivi des congrès de médecine générale
- Alimenter et mettre à jour les bases de données
- Assurer l'actualisation des agendas partagés de l'URPS ML Occitanie
- Assurer la mise à jour et le suivi du site APPERQUAL

- Secrétariat et suivi de dossiers
  - Tenir le standard téléphonique
  - Assurer le secrétariat de la commission recherche et thèses, commission médecine spécialisée
  - Assurer la gestion des salles
  - Assurer le secrétariat et le suivi de représentations (CODAMUPS…,)
  - Suivi fournitures de bureaux
- Assistante administrative et comptable
  - Assurer le suivi administratif et comptable des représentations
  - Assurer le secrétariat et le suivi du Collège2, de la commission NTIC, CATAPULTE (site de remplacements)
  - Assister la comptable et assurer un support en comptabilité.
  - Assurer le suivi de dossiers : RCP (dossier ONCO LR)
- Comptable
  - Assurer le suivi et le paiement des factures
  - Assurer le suivi des contrats et conventions avec les fournisseurs
  - Suivi des salaires
  - Assurer l'édition des budgets et rapports financiers
  - Participation à la commission de contrôle financier
- Documentaliste d'entreprise
  - Communication interne : traitement, diffusion des comptes rendus des réunions, des documents de travail ; Alimentation de l'intranet ; Edition de newsletters
  - Communication externe : Alimentation du site, Suivi du bulletin Médecin d'Occitanie
  - Secrétariat et suivi de commissions : Responsabilité du patient, Délégation de tâches et du Collège 3.
- Chargée de mission
  - Accompagnement et expertise juridique : MSP ; APPERQUAL
  - Organisation Journée de la Grande Motte
  - Rédaction de conventions, de contrats entre partenaires.
  - Assurer le secrétariat et le suivi de dossiers : PEPS, MSP.
- Chef de projet informatique
  - Prise en charge de l'ensemble du matériel informatique
  - Analyse des bases de données, créations cartographiques
  - Suivi des dossiers NTIC, messageries sécurisées, PEPS en tant qu'expert.

2. Projet régional de Santé

L'ARS Occitanie et la CRSA Occitanie ont présenté le 13 janvier 2017 le Projet Régional de Santé : PRS Occitanie, Améliorons ensemble la santé régionale à l'horizon 2022.

Les médecins libéraux de l'URPS ML Occitanie ont été régulièrement sollicités, à travers notamment les conseils territoriaux de santé et les nombreuses réunions thématiques pilotées par l'ARS pour établir un état des lieux puis rédiger les contributions thématiques au PRS2.

Ce sont ainsi 31 médecins libéraux élus ou mandatés par l'URPS ML Occitanie qui assistent en tant que titulaires aux différents groupes de travail devant établir les parcours du PRS.

Entre avril et décembre 2017, ce sont 63 réunions des groupes de travail du PRS qui ont sollicités 146 représentants. Au vu des contraintes organisationnelles des médecins libéraux, ce sont 80 élus qui ont effectivement pu assurer une représentation de l'URPS ML. A cela s'ajoutent 5 réunions du Groupe Experts en chirurgie, imagerie, médecine, obstétrique et anesthésie qui ont mobilisé 5 élus. Le Comité régional de la PDS pour le PRS s'est réuni 4 fois avec la présence effective de 7 élus de l'URPS ML.

Le travail des médecins libéraux au sein de ces groupes a été essentiel pour préciser la place de la médecine libérale dans l'organisation des soins régionale, et développer une meilleure coordination entre professionnels de santé.

Les élus de l'URPS ML Occitanie, très impliqués dans la construction de ce projet proposent régulièrement des pistes d'amélioration. Ainsi, ils ont notamment demandé que soit instaurée une éducation thérapeutique de l'urgence des patients. Ils continuent de souhaiter être associés aux évaluations de l'ARS pour promouvoir une culture différente de l'évaluation.

Ce sont également, 39 élus ou missionnés de l'URPS ML qui siègent en tant que titulaires (il faut compter autant de suppléants) aux 13 Conseils Territoriaux de Santé[4] de la région. Les Conseils territoriaux de santé ont pour mission, au-delà de la mise en œuvre et du suivi du PRS, la réalisation du diagnostic territorial partagé (identifier les besoins sanitaires de la population en s'appuyant sur des

[4] Les CTS sont définis par l'arrêté 2016-1864 du 08 novembre 2016. Ils ont été mis en place par l'ARS le 30 mars 2017 en Occitanie.

données d'observation), le suivi des plateformes d'appui à la coordination des parcours en lien avec l'union régionale des professionnels de santé (URPS).

Cette année, ce sont 74 présences d'élus qui ont été sollicitées pour :

- Siéger aux mises en place des conseils territoriaux de santé : février, mars.
- Siéger aux bureaux des CTS : l'URPS ML est représentée par un élu au bureau du CTS de l'Aveyron, du Gard, de la Haute-Garonne, de l'Hérault, du Lot et du Tarn. Soit une présence sur 6 bureaux de CTS de la région.
- Siéger aux plénières pour travailler sur les contributions du PRS.

Les commissions des CTS Santé mentale et Droits des usagers se sont par la suite mises en place : ainsi, le Dr Maurice BENSOUSSAN est président de la commission santé mentale du CTS 31 et le Dr Brigitte CABANAT est vice-présidente, le Dr Michel GALLAND siège à la commission Santé mentale de l'Aude, etc.

Quelques 150 heures de travail pour confirmer la place des médecins de ville dans le projet régional de santé et améliorer la coordination entre professionnels et le parcours de soins des patients.

3. Analyse des besoins de santé et offre de soins en santé

A. DSPP – Dispositif de soins partagés en psychiatrie

Le projet du DSPP est devenu une réalité en novembre 2016. Il s'appuie sur le constat très partagé d'une nécessaire amélioration des coopérations après le constat par l'URPS ML de Midi-Pyrénées en accord avec les collègues du Service Public, d'une mauvaise coordination entre les médecins généralistes et les psychiatres. S'inscrivant dans les enjeux prioritaires de la HAS : « Améliorer la coordination entre le MG et les différents acteurs de soins dans la prise en charge des troubles mentaux », l'URPS ML Occitanie a pris l'initiative, soutenue par le CHU, le CH Marchant, le Contrat Local de Santé Mentale de Toulouse, la FHP,… de créer ce dispositif.

Le DSPP vient de faire l'objet d'une évaluation par l'ARS Occitanie et a obtenu une prolongation d'expérimentation pour un an supplémentaire.

B. Institut du sein du grand Toulouse – ISGT

Sur le modèle du Montpellier Institut du sein - MIS, fondé par notre regrettée consoeur le docteur Cécile ZINZINDOHOUE, l'Institut du sein du grand Toulouse a été créé à l'initiative de l'URPS. L'URPS ML Occitanie a aussi apporté son soutien financier pour lancer le projet.

Le Dr Cécile ZINZINDOHOUE déclarait « Le MIS a été pensé par des médecins libéraux de Montpellier pour accompagner au mieux les femmes touchées par un cancer du sein ou présentant un risque familial de cancer du sein. C'est un réseau qui rassemble des praticiens soucieux de concilier qualité des soins et qualité de vie de chacune et qui propose des parcours de soins personnalisés, du dépistage jusqu'à l'après-traitement ».

Le Dr Gaëlle JIMENEZ-POCHAT, Présidente de l'ISGT a aggrégé au projet les 24 chirurgiens des 8 cliniques spécialisées de l'agglomération toulousaine, les oncologues, les radiothérapeutes et les autres membres des équipes soignantes.

C. Démographie

a. Toulouse

Cette année, sous l'impulsion de la Mairie de Toulouse, l'URPS médecins, l'ARS, le Département Universitaire de Médecine Générale de Toulouse travaillent avec le CDOM31 pour améliorer l'organisation des soins de la ville de Toulouse.

Ainsi une convention de partenariat a été signée cet automne pour identifier et compenser les freins à l'installation de médecins sur la métropole. Depuis la signature de cette convention, le 22 novembre, ce sont déjà 3 réunions qui se sont tenues, avec la présence de 4 élus.

Par ailleurs, la démographie dans les territoires n'est pas oubliée. Plusieurs rencontres entre les dirigeants de l'URPS et les élus de la nation ont eu lieu dans les territoires de la région.

b. En spécialités

La commission médecine spécialisée s'est réunie 5 fois pour faire un état des lieux sur la situation des médecins spécialistes et leurs caractéristiques de leurs exercices. L'objectif est de faire des propositions structurantes face aux enjeux démographiques dans le souci du maintien d'une offre de soins de qualité.

- Une cartographie a été établie à partir des bases de l'ordre des médecins, de l'ARS, et de l'ORS.
- Une enquête auprès des médecins spécialistes a été réalisée.

c. Sur les territoires

Des actions partenariales sont menées dans la ruralité. Ainsi, en Aveyron, le Président de l'URPS et des élus ont rencontré, le Président du Conseil Départemental ainsi que les élus d'une communauté de commune pour participer à la mise en place d'une CPTS.

L'URPS a noué des liens avec les complémentaires santé, et en particulier MUTUALIA pour intervenir sur les besoins sanitaires de la ruralité.

4. Organisation de l'exercice professionnel

A. MSP

Le regroupement de professionnels de santé dans les Maisons de Santé Pluri professionnelles – MSP, est un axe important de la stratégie nationale de santé. L'URPS ML Occitanie continue le travail de l'URPS initié en Languedoc Roussillon dans l'accompagnement technique et juridique des équipes de terrain.

La généralisation des forfaits d'activité pour les MSP, les nouveaux modes de rémunération, permettent aujourd'hui de pérenniser le financement des activités innovantes dans ces structures comme la coordination de soins ou la prévention. L'URPS ML Occitanie travaille sur la mise en œuvre de nombre de MSP.

- Comités départementaux : Un travail de fond a été réalisé par l'URPS ML Occitanie pour centraliser les informations aidant à la création des Comités départementaux des MSP.
Grâce à un travail de communication auprès des délégations départementales, l'URPS a réussi à être représentée à l'ensemble des réunions réalisées en septembre 2017 en amont du Comité régional d'octobre, et a permis de mettre en lumière l'expertise des médecins sur tous les dossiers présentés sur les territoires.

- Comités régionaux de mars et octobre 2017 : l'URPS ML Occitanie était présente aux deux réunions de mars et octobre. De plus elle apporte une expertise sur l'ensemble des dossiers présentés en lien avec les réunions départementales.

Après avoir sollicité la Présidente de la Région, Madame Carole DELGA, l'URPS ML Occitanie s'engage dans un travail de coopération avec le Conseil Régional.

- Participation et formation des élus :
    - Deux journées organisées par la FORMS (Fédération régionale MSP), en juin et octobre 2017
    - Participation et formation des élus aux journées annuelles de la FFMPS – Fédération Française des Maisons et Pôles de Santé, en mars 2017 à Lyon

- Commission MSP et soins primaires : 6 réunions ayant pour objectif l'évaluation des MSP de la région courant 2018.

- Accompagnement juridique et technique ponctuel d'une dizaine de projets cette année 2017.

B. Les nouveaux modes d'organisation territoriale

À côté des maisons de santé pluridisciplinaires, les nouveaux modes d'organisation territoriale que sont les équipes de soins primaires, les communautés professionnelles de territoires de santé, les plateformes territoriales d'appui sont un des axes de travail essentiel de l'URPS ML Occitanie. Un budget pour soutenir ce travail a été voté lors de la dernière assemblée générale de l'année 2017, pour aider les médecins libéraux et les accompagner dans l'élaboration des projets territoriaux.

Aussi, à la demande de l'URPS des Médecins Libéraux d'Occitanie, des rencontres ont eu lieu entre la présidence de l'Union et la direction de l'ARS, et notamment le Dr Jean-François RAZAT, puis le Dr Eric SCHWARZENTRUBER. Il est en efffet nécessaire que l'ARS et l'URPS travaillent de concert sur l'organisation des territoires. L'URPS, en tant qu'assemblée représentative de l'exercice libéral doit occuper une place plus importante dans les choix visant à la mise en place de ces nouvelles organisations sanitaires territoriales.

Ces réunions qui se sont déroulées sur le dernier trimestre 2017, avec la participation active des membres du bureau de l'union, ont permis de dégager des axes de travail sur le développement de l'organisation des soins permettant un exercice coordonné:

- Renforcer la communication et la promotion de l'exercice au sein d'organisation des soins coordonnés.
- Accompagner les porteurs de projets sur le territorire régional.

C. Structures régionales d'Appui – SRA

En novembre 2017, l'ARS a présenté le projet de structure régionale d'appui :

- Modalités de la concertation régionale : 25 entretiens, 61 professionnels
- Les valeurs : bienveillance, neutralité, soutien, en concertation,
- Compétence, légitimité
- Accompagnement au plus proche des PS et du terrain
- Confiance entre PS et SRA et indépendance vis-à-vis de l'ARS
- Opérationnalité et pragmatisme

L'URPS ML Occitanie a présenté la liste de ses représentants au Comité de préfiguration de la Structure Régionale d'Appui à la Qualité des Soins et la Sécurité des patients d'Occitanie (SRA). Les premières réunions sont prévues dès janvier 2018.

D. APPERQUAL

La gestion des risques est une démarche essentielle pour améliorer la qualité et la sécurité des soins en établissement de santé et en médecine de ville. C'est la raison pour laquelle l'URPS ML Languedoc Roussillon a été sollicitée pour créer une plateforme d'aide à la qualité, APPERQUAL, acronyme de Structure régionale d'Appui à la Qualité et à la Pertinence, dont le travail a naturellement été poursuivi par l'URPS ML Occitanie.

La dernière réunion de la Cellule opérationnelle d'APPERQUAL a eu lieu le 15 juin 2017. Il a été décidé lors de cette réunion qu'il était nécessaire d'attendre la parution officielle du cahier des charges pour la mise en œuvre des structures régionales d'appui à la qualité et à la pertinence qui a eu lieu finalement par arrêté du 19 décembre 2017. L'URPS participe depuis le dernier trimestre 2017 à la concertation régionale pour la mise en œuvre de cette future SRA, en appuyant son argumentaire sur le travail réalisé jusqu'à présent par APPERQUAL pour une extension de ce modèle à la région entière. La concertation est aujourd'hui en cours sur cette question, sur la méthodologie mise en œuvre par l'ARS pour la future SRA pour répondre au cahier des charges.

E. CORMEDAL

Porté par la commission Prévention des violences envers les médecins, ce projet initié par l'URPS ML Languedoc Roussillon, est relancé. Ce dossier est une priorité pour l'URPS ML Occitanie et à l'ordre du jour du ministère puisqu'il concerne la sécurité des professionnels de santé, et en l'occurrence des médecins libéraux.

Sur l'année 2017, les études ont été faites pour répondre au mieux aux besoins techniques des médecins en cabinet pour prévenir en cas d'agression, et pour pouvoir utiliser cette application sur tous les modèles de téléphone.

F. REMPLA

Pour accompagner le médecin dans sa pratique quotidienne, l'URPS d'Occitanie propose le service de remplacement depuis 2016.

rempla-occitanie.org permet la mise en relation entre médecins installés et médecins remplaçants : il aide ainsi le médecin libéral à trouver soit un remplacement, soit un remplaçant.

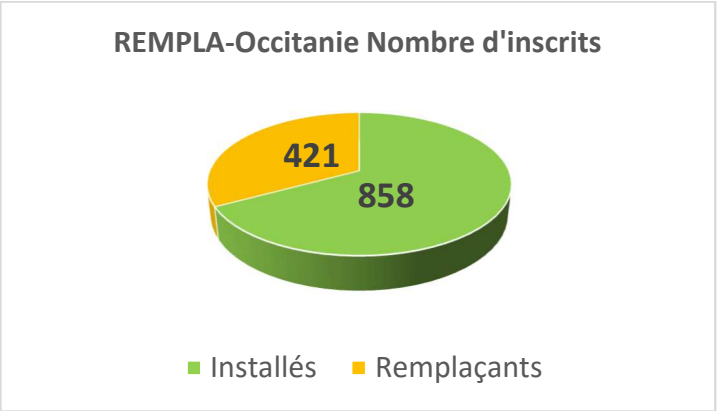

Parmi ces inscrits, 509 sont installés en médecine générale et 282 sont remplaçants en médecine générale. Mais d'autres spécialités sont également intéressées par le service.

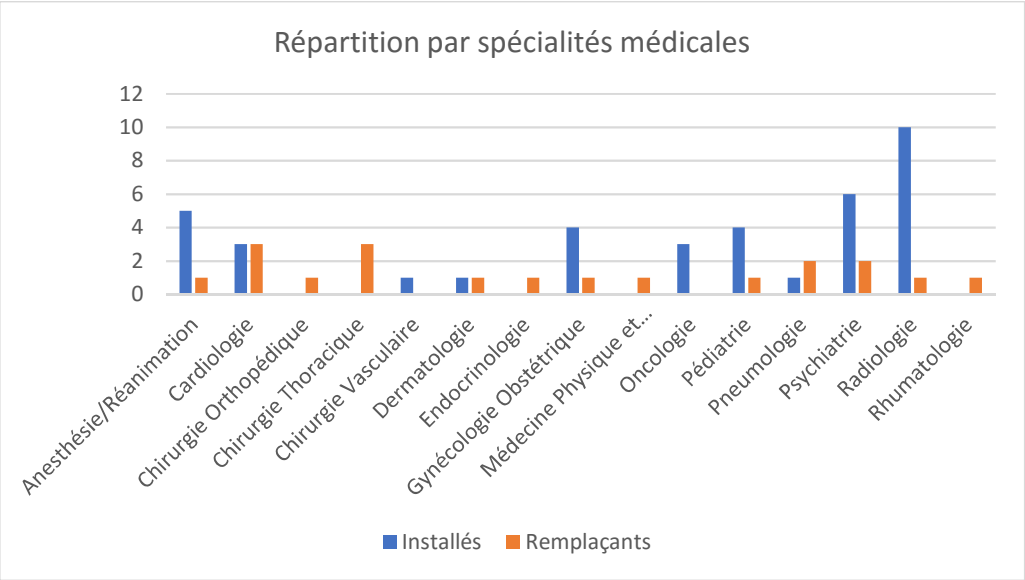

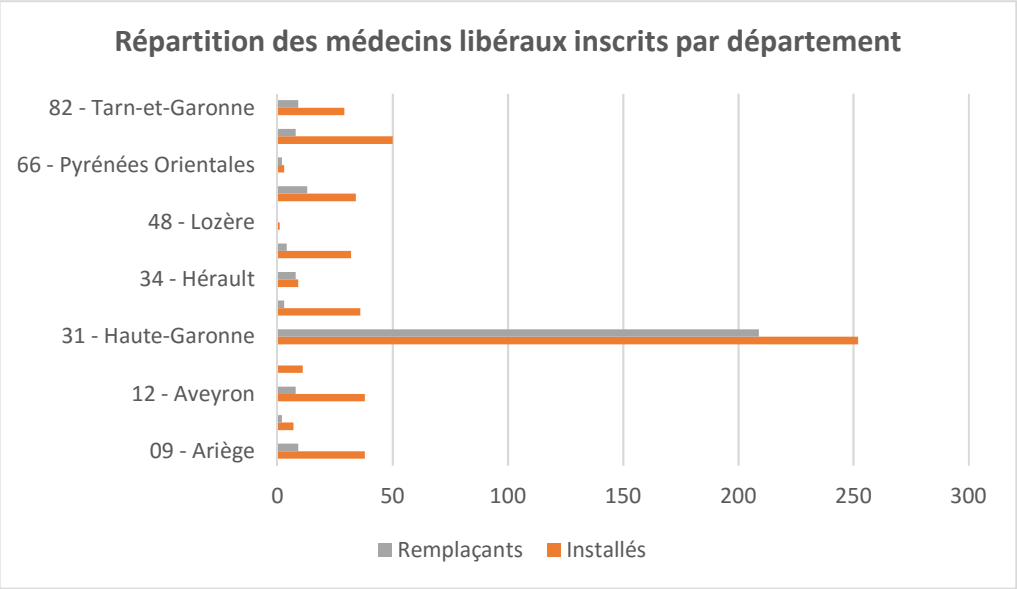

G. Formation

Les membres de la commission recherche et thèses sont régulièrement sollicités pour donner leur avis quant à la soumission d'un questionnaire aux médecins libéraux de la région pour réaliser une thèse.

Quand le questionnaire est validé, il est adressé au panel par voie électronique, depuis l'URPS ML, et les résultats sont ensuite transmis à l'étudiant qui en fait l'analyse.

- Nombre de questionnaires adressés en 2017 : 41
- Nombres de questionnaires validés : 31 dont 8 qui ont été ensuite annulés à la demande de l'interne.

La commission étudie également les thèses qui ont été soutenues pour valoriser celles qui correspondent le mieux à la pratique de la médecine libérale et à son développement dans l'organisation des soins.

Des prix de thèses dotés d'une récompense sont attribués chaque année par la commission aux étudiants.

Cette année, il y a eu 4 prix de thèses remis :

- 1er prix : Perspectives d'une action de prévention pluriprofessionnelle d'accompagnement vers le dépistage du cancer du sein des femmes en situation de précarité.
- 2ième prix : La place de l'hydratation artificielle de la personne âgée à domicile dans la pratique du médecin généraliste : revue systématique de la littérature.

- 3ième prix ex aequo : Influence du contrat praticien territorial de médecine générale sur l'installation des médecins généralistes du Languedoc-Roussillon.
- 3ième prix ex aequo : Adhésion des médecins généralistes de Haute-Garonne au test immunologique dans le dépistage du cancer colorectal.

H. Système d'information – Télémédecine – GRADeS

L'URPS Médecins Libéraux Occitanie reste très engagée dans la messagerie sécurisée Médimail, mais également dans chaque groupement de coopération sanitaire – GCS, de Midi-Pyrénées et de Languedoc Roussillon.

En Midi-Pyrénées, les élus du bureau et d'autres représentants ont participé aux directoires et assemblées générales du GCS Télésanté pour accompagner le GCS à la fusion avec celui de E-santé du Languedoc Roussillon, où les élus du bureau de LR étaient également très actifs à son fonctionnement (comités restreints, assemblées générales).

Pour faire le lien entre les deux GCS et le futur GIP E Santé Occitanie qui a vu l'élection d'une élue de l'URPS ML Occitanie au poste de Vice-présidente du conseil d'adminsitration, l'ARS avait mis en place le Groupement Régional d'Appui au Développement de l'e-Santé – GRADeS, qui devait préfigurer la mise en place du nouveau GIP. Plusieurs réunions avec les représentants élus de l'URPS ML des anciennes régions MP et LR, ont permis entre le 06 juin 2017 et décembre 2017 de construire ce nouvel espace avec de nouvelles perspectives. Il s'agit bien de la création d'une nouvelle entité à l'échelle régionale qui aura la forme d'un GIP ce qui permettra à l'ARS de siéger.

5. Acteurs, fédérateurs avec les institutionnels

L'URPS des Médecins libéraux est sollicitée régulièrement par des institutionnels, par voie règlementaire (décret, arrêté, ordonnance ou circulaire), par des partenaires acteurs de santé.

A. CODAMUPS – Comité départemental d'Aide Médicale d'Urgence, de Permanence des Soins et de Transports Sanitaires

4 titulaires, suppléés le cas échéant par 4 autres élus, doivent siéger dans chaque comité. En 2017, il s'est agi essentiellement de redésigner les membres des CODAMUPS qui siègent pour 5 ans : un travail de suivi et de sollicitation chronophage. Deux comités se sont réunis dans l'Aveyron, le 28 septembre, avec 3 représentants de l'URPS ML Occitanie et dans l'Aude le 22 décembre avec 2 représentants.

B. MAIA - méthode d'action pour l'intégration des services d'aide et de soins dans le champ de l'autonomie

Les MAIA associent tous les acteurs engagés dans l'accompagnement des personnes âgées de 60 ans et plus en perte d'autonomie et de leurs aidants grâce à l'intégration des services d'aide et de soins. L'intégration conduit tous les acteurs à coconstruire leurs moyens d'action, leurs outils collaboratifs, et in fine à partager les actions elles-mêmes et la responsabilité de leur conduite. Les MAIA sont déclinées par bassin de santé et s'organisent autour de Tables de concertation Stratégique et Tables de Concertation Tactique, auxquelles participent les médecins libéraux élus de l'URPS ML. Certaines réunions concernent la mise en place d'un guichet intégré.

En 2017, les élus ont été sollicités 59 fois pour participer à 11 tables stratégiques, 26 tables tactiques et 22 groupes de travail tel que guichet intégré.

Une enquête a été réalisée par la MAIA de la Haute-Garonne à destination des médecins libéraux, avec le soutien logistique de l'URPS. Plusieurs réunions de travail ont permis la rédaction et la diffusion de l'enquête, quant aux attentes des médecins libéraux.

PAERPA - Personnes Agées En Risque de Perte d'Autonomie : l'Hérault a été désigné département pilote pour le développement des PAERPA. Ainsi, avec la présence d'élus de l'URPS ML Occitanie, PAERPA a été initiée le 06 février. Le Congrès PAERPA s'est tenu au Corum de Montpellier le 5 mai, toujours avec la présence et la participation d'élus. La mise en place effective a eu lieu le 12 septembre, et la réunion de communication le 10 octobre.

C. Conférence Régionale de la Santé et de l'Autonomie - CRSA

La conférence régionale de santé et de l'autonomie, considérée comme le «Parlement régional de la santé», est le lieu d'expressions des acteurs de la santé.

L'URPS des Médecins Libéraux d'Occitanie doit avoir des sièges au sein de la conférence et de ses différentes commissions. Ainsi le Dr Maurice BENSOUSSAN, président de l'URPS ML Occitanie, est vice-président de la Commission Spécialisée dans l'Organisation des Soins – CSOS ou COSOS et membre de la Commission Permanente.

Cette conférence se décline en plusieurs sessions : la commission plénière qui réunit l'ensemble des membres, la commission permanente, équivalente d'un conseil d'administration puis les 4 commissions spécialisées (Organisation des soins, prévention, médicosocial, droits des usagers). L'URPS des médecins libéraux est fédératrice de l'ensemble des URPS de la région pour assurer une représentation de tous au sein de cette conférence.

L'URPS Médecins Libéraux organise régulièrement des rencontres entre toutes les Unions Régionales des Professions de Santé de la région. Ces rencontres servent souvent à préparer les plénières ou les CSOS qui seront réunies, mais c'est aussi un moment de partage d'expériences et de projets en particulier autour du PRS et des thématiques nécessairement interprofessionnelles.

D. Réseaux de santé

Les élus de l'URPS ML Occitanie sont missionnés pour participer au travail des réseaux de santé, et représenter la médecine libérale dans ces organisations qui ont parfois une vision hospitalocentrée méconnaissant la réalité de terrain des soins.

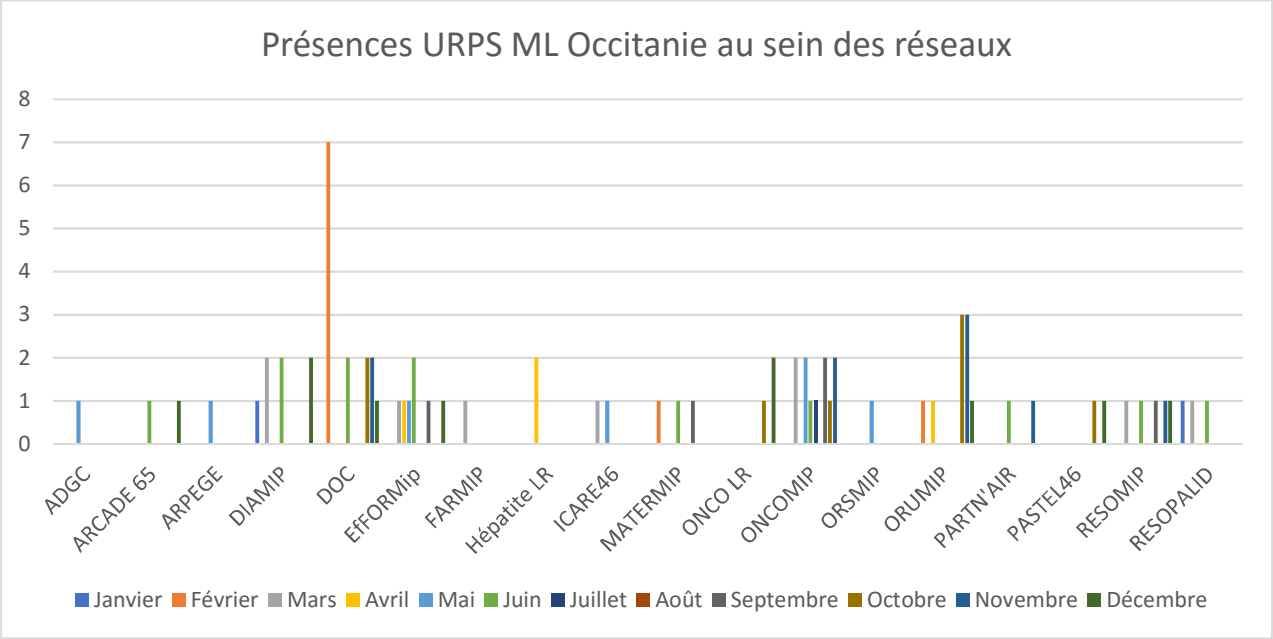

Selon l'histogramme ci-avant, il y a eu 7 représentations au sein du Réseau de dépistage organisé des cancers, au mois de février : cela représente 5 élus qui ont travaillé sur la dématérialisation de la deuxième lecture des mammographies, un élu au GIP DOC 31 et un élu au GIP DOC 65.

EfFORMIP réunit son bureau mensuellement, avec la présence régulière d'un élu (Barres de mars, avril, mai, juin, septembre, décembre) alors qu'un seul élu a participé à l'Assemblée générale de la FARMIP (barre de mars).

Ce sont 76 présences de l'URPS ML Occitanie au sein des réseaux, avec un temps de travail moyenné de 2 heures, soit 152 heures annuelles consacrées aux réseaux de santé.

Il est à noter que l'URPS des Médecins Libéraux travaille ainsi aux rapprochements des réseaux des anciennes régions MP et LR, comme par exemple avec les réseaux de lutte contre le cancer, ou au respect des identités de chacun comme avec MATERMIP et Naître et Grandir en Languedoc Roussillon, voire à la création de la Fédération des Réseaux de santé.

E. Les autres partenaires

a. Convention avec la FHF

Dans le cadre de leurs missions et en cohérence avec les orientations nationales du Ministère (Stratégie Nationale de Santé) et régionale de l'ARS, la FHF Occitanie et l'URPS Médecins Libéraux Occitanie ont signé une convention pour asseoir les relations Médecine de Ville - Hôpital sur un projet concret d'amélioration de notre système de santé et de la réduction des inégalités terriroriales d'accès aux soins. Cette convention permet d'accompagner les Groupements Hospitaliers de Territoires – GHT, volontaires et les professionnels libéraux volontaires dans l'exercice de leur responsabilité territoriale et populationnelle au travers de la modélisation et de l'organisation des relations entre l'hospitalisation publique et les acteurs de santé du premier recours (relations ville-hôpital) voire du second recours.

b. Les Fédérations

L'URPS est impliquée avec les Fédérations sur l'organisation des soins en région.

Des rencontres ont eu lieu avec l'ARS dès fin 2016, rencontres qui se sont pérenisées en 2017. Les Fédérations participantes à ces rencontres sont :

- Fédération Hospitalière de France - FHF
- Fédération des cliniques et Hôpitaux Privés de France - FHP
- Fédération des établissements hospitaliers et d'aide à la personne - privés non lucratifs – FEHAP
- Fédération Nationale des Hospitalisations à Domicile – FNEHAD
- Fédération nationale des centres de lutte contre le cancer - UNICANCER
- Union Régionale Interfédérale des Oeuvres Privées Sanitaires et Sociales – URIOPSS.

Les sujets abordés lors de ces rencontres permettent à chacune des fédérations, de l'union et de l'agence d'échanger sur les besoins de chacune et de trouver une solution commune pour la coordination des soins.

Direction d'Organisation des soins et de l'Autonomie, ambulatoire, financement des Soins de suite et de réadaptation – SSR, Répertoire Opérationnel des Ressources – ROR sont des sujets qui ont été débattus avant de présenter les préconisations pour le prochain PRS 2.

c. Rencontres CHU – URPS

Depuis plusieurs années un travail est engagé entre la direction générale, le PCME du CHU de Toulouse et l'URPS. Plusieurs projets sont évoqués en particulier l'articulation ville hôpital avec l'amélioration et le développement d'outils de communication.
Des projets structurants sont issus de ce travail : psychiatrie, télémédecine, échanges collaboratifs, nouvelles technologies, accès aux soins…
Le dernier travail en date concerne l'organisation de la filière pédiatrique entre : médecins généralistes – pédiatres libéraux – pédiatres hospitaliers.

d. Facultés de médecine

L'URPS Médecins Libéraux Occitanie est un partenaire des facultés de médecine. Présente à chaque congrès organisé par les facultés de médecine de Toulouse, mais aussi au sein des commissions de subdivision qui attribuent le nombre de postes en internat, l'URPS accompagne les jeunes internes pour présenter l'exercice libéral (intervention du Président de l'URPS au côté d'autres élus lors de colloques), pour les accompagner dans leur exercice. Elle soutient financièrement la revue e-respect publiée par le DUMG de Toulouse.

e. L'espace régional sur l'éthique

En Midi-Pyrénées, c'est également un espace où l'URPS ML tient sa place, jusqu'à la signature de la convention lors de la mise en place de l'espace Occitanie :

- 7 septembre 2017 : signature de la convention
- 22 novembre : installation de l'espace régional d'éthique
- 7 décembre : tenue du Café éthique

f. Autres institutionnels

Que ce soit de son inititative ou à la sollicitation d'institutionnels, l'URPS des Médecins Libéraux répond toujours présente quand il s'agit d'organiser les soins, de confirmer la place de la médecine libérale ou de coordonner des actions pour améliorer le parcours de soins des patients.
Ainsi, l'URPS ML Occitanie siège au Contrat Local de Santé Mentale de Toulouse et de Montauban. Un travail se structure sur la ville de Colomiers. L'URPS participe à la SISM – Semaine d'Information sur la Santé Mentale.
Toulouse a été précurseur sur cette thématique avec, dans un pemier temps, la mise en place du Contrat Local de Santé. Il s'est attaché à la santé mentale par la suite, et la présence du Dr Maurice BENSOUSSAN, psychiatre à Colomiers, Président de l'URPS a permis de confirmer la place du médecin libéral dans la prise en charge.
En 2017, il s'est agi de réfléchir avec la CPAM sur le remboursement des soins en psychothérapie, mais aussi de définir les modalités de passage d'une communauté psychiatrique de territoire (CPT) à un projet territorial de santé mentale - PTSM, pour gagner en lisibilité et en cohérence.

Toujours à Toulouse, l'URPS ML Occitanie est présente au sein des réunions organisées par la préfecture de région sur la lutte contre l'habitat indigne.

Enfin, les communes, les communautés de communes, les conseils départementaux sollicitent l'URPS ML Occitanie pour travailler ensemble sur des solutions améliorant l'organisation des soins sur la région.

6. Communication

A. Rencontres de La Grande Motte

Les journées de la Grande Motte sont le reflet des travaux et des nouvelles initiatives au service de la médecine libérale, menés par l'URPS ML Occitanie.

Ainsi, ces rencontres distinguent l'URPS d'Occitanie pour la qualité de ses études autorisant des changements notables dans la pratique médicale.

- Innovation en psychiatrie et en santé mentale avec le dispositif de soins partagés à Toulouse (DSPP).
- Initiative de praticiens libéraux sur un territoire, la plateforme territoriale d'appui de l'Ouest-Audois (PTA).
- Montpellier Institut du sein (MIS).
- Perspectives d'une structure régionale d'appui à la qualité et à la pertinence (APPERQUAL).

B. Presse

a. Vaccination

Pour soutenir le texte de loi rendant obligatoire les 11 vaccins pour les enfants de moins de 2 ans, mais aussi pour rappeler tous les patients à la vaccination contre la grippe, les élus de l'URPS sont intervenus dans les médias :

- Le Dr Michel COMBIER est intervenu sur le Plateau de France 3 région
- Le Dr Jean-Louis BENSOUSSAN est intervenu sur les ondes de Radio Présence et radio Nostalgie

b. Communiqués de presse

Pour appuyer les actions de l'URPS, le bureau édite des communiqués de presse pour informer de ces orientations :

- Vaccination (cf. ci-dessus)
- Urgences pédiatriques où l'URPS ML Occitanie appelle à la mobilisation des professionnels de santé face à l'arrivée de la grippe, pour éviter l'engorgement des urgences.

c. Interviews

Le président, le Dr Maurice BENSOUSSAN, ou le représentant qu'il aura désigné est régulièrement amené à répondre à des interviews diverses :

- France bleue : sur la grippe
- La communauté de communes : désertification médicale
- Le Journal Toulousain : convention médicale avec la Mairie de Toulouse
- Radio présence : sur la vaccination

C. Médecin d'Occitanie

En 2017, c'est la naissance du bulletin de l'URPS ML Occitanie : Médecin d'Occitanie. En plus de l'information de l'actualité régionale, c'est le moyen de soutenir des réseaux : article sur Hépatite LR, diffusion d'une plaquette d'information sur Thrombose et cancer, deux thématiques où siègent des élus de l'Union. 3 numéros ont été distribués aux 12 000 médecins libéraux de la région et aux quelques 150 partenaires institutionnels.

- Janvier 2017 :
  - L'URPS ML Occitanie – Présentation
  - Les territoires de santé
  - Médimail
- Mai 2017 : Focus sur les organisations innovantes
  - Les rencontres de la Grand Motte
  - Le DSPP
  - Entretien avec le président du CESER – Conseil économique, social et environnemental régional.
- Septembre 2017 : la dynamique de la médecine libérale en Occitanie
  - Le projet régional de santé
  - Après les Rencontres de la Grande Motte
  - Madame Monique CAVALIER, Directrice générale de l'ARS

D. Congrès – Séminaires - Forums

L'URPS ML Occitanie soutient les initiatives permettant de mettre en avant l'installation en médecine libérale. Les élus tiennent à être présents, voire à présenter des thèmes lors de tables rondes ou de séminaires.

- 4 mars : Forum de la désinstallation en Aveyron.

- 17 et 18 mars : FFMPS à Lyon avec la présence de 5 élus.
- 28 mars : Séminaire à l'accompagnement des réseaux à Toulouse.
- Du 30 mars au 1er avril 2017 au Palais des Congrès de Paris : CNGE. L'URPS ML Occitanie a pris en charge 38 inscriptions d'internes pour leur permettre d'assister à la présentation de « La spécialité Médecine Générale au travers des champs du soin, de la formation et de la recherche ».
- 31 août et 1er septembre : Les Rencontres de la Baule autour du thème « La médecine libérale au sein du nouveau système de santé ». Ces rencontres permettent de tenir des mini-séminaires où les présidents d'URPS ML de France peuvent rencontrer les Directeurs Généraux des ARS pour améliorer la coordination de l'organisation des soins.
- 7 septembre : Séminaire à l'installation des internes à Toulouse. Présentation et présence de 4 élus.
- 16 septembre : participation d'élus au 2ième Forum de l'installation en médecine au Conseil régional à Toulouse
- 26 septembre : participation et intervention d'élus au Séminaire des internes à la faculté de Montpellier
- 5 octobre : Séminaire d'accueil des internes à Toulouse où le Président de l'URPS ML a présenté les missions de l'URPS ML et expliqué l'accompagnement qui existait pour les étudiants.
- Du 22 au 24 novembre 2017 au Corum de Montpellier : CNGE – Congrès National des Généralistes Enseignants. 40 inscriptions d'internes ont été prises en charge financièrement par l'URPS. Programme : « Enseigner et exercer la médecine générale ». Le docteur Maurice BENSOUSSAN, président de l'URPS ML Occitanie est intervenu lors de ce congrès.

E. Communication interne

En 2017, l'URPS ML Occitanie a développé une communication interne pour informer les élus de tout le territoire des activités de l'union.

- Alimentation d'un Intranet par plus de 4 000 documents
- Diffusion de 26 newsletters reprenant les actualités de l'union, une revue de presse et les informations des partenaires.

7. Annexes

A. Liste des élus

Collège 1

Civ.	Prénom	NOM	Code postal	Ville d'exercice	Syndicat
Dr	Laurent	**AIGLE**	34500	BEZIERS	**FMF**
Dr	Marguerite	**BAYART**	81120	REALMONT	**MG**
Dr	Marie-Cécile	**BELIN-SAUGET**	34090	MONTPELLIER	**FMF**
Dr	Jean-Louis	**BENSOUSSAN**	31180	CASTELMAUROU	**MG**
Dr	Michel	**BISMUTH**	31860	LABARTHE S/ LEZE	**FMF**
Dr	Anne	**BLANDINO-PAULIN**	82130	LAFRANCAISE	**MG**
Dr	Dominique	**BONNECUELLE**	12000	RODEZ	**CSMF**
Dr	Marie-Ange	**BOULESTEIX**	46000	CAHORS	**SML**
Dr	Odile	**BOURGEOIS**	31650	ST-ORENS DE GAMEVILLE	**FMF**
Dr	Jean-Pierre	**BRUNOT**	30900	NÎMES	**CSMF**
Dr	Brigitte	**CABANAT**	31400	TOULOUSE	**MG**
Dr	Jean-Christophe	**CALMES**	34110	FRONTIGNAN	**MG**
Dr	Jean-Marc	**CASTADERE**	32600	L'ISLE JOURDAIN	**MG**
Dr	Cyrille	**CHAUGNE**	31100	TOULOUSE	**SML**
Dr	Alain	**COMBARIEU**	31200	TOULOUSE	**FMF**
Dr	Théophile	**COMBES**	81600	GAILLAC	**MG**
Dr	Michel	**COMBIER**	31500	TOULOUSE	**CSMF**
Dr	David	**COSTA**	30000	NÎMES	**FMF**
Dr	Olivier	**DARREYE**	46110	VAYRAC	**MG**
Dr	Eva	**DECOTTE**	65800	AUREILHAN	**MG**
Dr	Marc	**EGOUMENIDES**	34070	MONTPELLIER	**SML**
Dr	François	**ESCAT**	31607	MURET CEDEX	**FMF**
Dr	Christian	**FLAISSIER**	30460	LASALLE	**MG**
Dr	Michel	**GALLAND**	11320	LABASTIDE D'ANJOU	**MG**
Dr	Bruno	**GAY**	11800	TREBES	**FMF**
Dr	Serge	**GROMOFF**	34540	BALARUC LES BAINS	**MG**
Dr	Arnault	**GRUBER**	31770	COLOMIERS	**CSMF**

Dr	Dominique	**JEULIN-FLAMME**	34000	MONTPELLIER	**SML**
Dr	Jean-Marc	**LARUELLE**	34000	MONTPELLIER	**FMF**
Dr	Leïla	**LATROUS**	31790	SAINT JORY	**FMF**
Dr	Béatrice	**LOGNOS FOLCO**	34680	ST GEORGES D ORQUES	**FMF**
Dr	Jean-Claude	**LUCIEN**	65000	TARBES	**CSMF**
Dr	Yvan	**MACHETO**	31400	TOULOUSE	**SML**
Dr	Jérôme	**MARTY**	31620	FRONTON	**CSMF**
Dr	François	**POULAIN**	34250	PALAVAS LES FLOTS	**CSMF**
Dr	François-Marie	**PRADEILLE**	31620	FRONTON	**FMF**
Dr	Pierre	**RADIER**	30200	BAGNOLS SUR CEZE	**SML**
Dr	Hélène	**SENTENAC-MOUROU**	11000	CARCASSONNE	**MG**
Dr	Jean-Baptiste	**THIBERT**	66600	SALSES LE CHÂTEAU	**CSMF**
Dr	Christian	**VEDRENNE**	66220	ST PAUL DE FENOUILLET	**CSMF**

Collège 2

Civ.	Prénom	Nom	CP	Ville	SYND	SPECIALITE
Dr	Jean-Luc	**BARON**	34000	MONTPELLIER	**CSMF**	Chirurgien
Dr	Philippe	**CUQ**	31400	TOULOUSE	**LE BLOC**	Chirurgien
Dr	Alain	**DELBOS**	31100	TOULOUSE	**CSMF**	Anesthésiste
Dr	Georges	**DUBOIS**	34070	MONTPELLIER	**LE BLOC**	Chirurgien
Dr	Fabrice	**FRANCOIS**	34000	MONTPELLIER	**LE BLOC**	Chirurgien
Dr	Rodolphe	**GOETZ**	34070	MONTPELLIER	**SML**	Chirurgien
Dr	Franck	**LACAZE**	34090	MONTPELLIER	**LE BLOC**	Chirurgien
Dr	Georges-André	**MOREAU**	31000	TOULOUSE	**LE BLOC**	Chirurgien
Dr	Henry	**MOUYSSET**	31240	SAINT JEAN	**LE BLOC**	Anesthésiste
Dr	Jacques	**SABOYE**	31000	TOULOUSE	**LE BLOC**	Chirurgien
Dr	Olivier	**THIEBAUGEORGES**	31300	TOULOUSE	**LE BLOC**	Gynéco Obst

Collège 3

Civ.	Prénom	Nom	CP	Ville	SYND	SPECIALITE
Dr	Pierre-Antoine	**AYRIVIE**	34500	BEZIERS	SML	Cardiologue
Dr	Alain	**BELLEVILLE**	31170	TOURNEFEUILLE	SML	Rhumatologue
Dr	Maurice	**BENSOUSSAN**	31770	COLOMIERS	SML	Psychiatre
Dr	Patrice	**BOUISSOU**	31082	TOULOUSE CEDEX 1	CSMF	Pédiatre
Dr	Éric	**BRUGUIERE**	31076	TOULOUSE CEDEX	FMF	Radiologue
Dr	Jean-Pierre	**CABANETTES**	12000	RODEZ	CSMF	ORL
Dr	Jean-Philippe	**CHARTIER**	12000	RODEZ	CSMF	Neurologue
Dr	Jean-François	**CHIARINY**	34070	MONTPELLIER	SML	Psychiatre
Dr	Patrick	**CONTIS**	31520	RAMONVILLE ST AGNE	FMF	Neurologue
Dr	Pierre	**DALBIES**	34500	BEZIERS	CSMF	Gastro
Dr	Joëlle	**DURAND**	31400	TOULOUSE	SML	Endocrinologue
Dr	Edouard	**GHANASSIA**	34200	SETE	FMF	Endocrinologue
Dr	Arlette	**GONTIER**	31500	TOULOUSE	FMF	Ophtalmologiste
Dr	Jean-Charles	**GROS**	31000	TOULOUSE	CSMF	Dermatologue
Dr	Gilbert	**GUTERMANN**	34500	BEZIERS	CSMF	Rhumatologue
Dr	William	**HEURTAUX**	31700	CORNEBARRIEU	FML	Pneumologue
Dr	Jean-Paul	**JACQUES**	31000	TOULOUSE	CSMF	Gastro
Dr	Gaëlle	**JIMENEZ-POCHAT**	31300	TOULOUSE	FMF	Oncologue
Dr	Christian	**JORDAN**	31076	TOULOUSE CEDEX 3	FML	Cardiologue
Dr	Christian	**LABADIE**	30900	NÎMES	SML	Méd. Physique et Réadaptation
Dr	Patrice	**LEGASAL**	34200	SETE	CSMF	Pédiatre
Dr	Benoît	**LOZE**	31700	CORNEBARRIEU	FMF	Rhumatologue
Dr	Pierre	**MAQUIN**	66000	PERPIGNAN	CSMF	Radiologue
Dr	Jean-Louis	**PUECH**	31400	TOULOUSE	SML	Radiologue
Dr	Marie-Josée	**RENAUDIE**	31500	TOULOUSE	FMF	Gynéco
Dr	Philippe	**ROBERT**	32000	AUCH	FML	Gastro
Dr	Guy	**ROQUEFORT**	82100	CASTELSARRASIN	CSMF	Stomatologue
Dr	Patrick	**SOUTEYRAND**	34170	CASTELNAU LE LEZ	CSMF	Radiologue
Dr	Marc	**VILLACEQUE**	30900	NÎMES	CSMF	Cardiologue

B. Réunions PRS – Nombre de réunions dans le mois / nombre d'élus invités / nombre de présences effectives

	Réunions	Elus sollicités	Présences effectives
Handicap	3	4	**3**
Anesthésie	1	2	**0**
Addictions	4	7	**2**
Pédiatrie Obstétrique	7	15	**13**
Santé des jeunes	4	13	**7**
Vieillissement	1	1	**1**
Chirurgie	1	2	**0**
Médecine PDS	4	12	**5**
Psychiatrie - Santé mentale	4	8	**6**
Imagerie	6	14	**13**
Insuffisance rénale chronique	3	6	**1**
HAD	3	6	**1**
Premier recours	5	7	**4**
Réanimation soins intensifs	3	7	**2**
Soins palliatifs	3	6	**3**
SSR	2	4	**1**
Cardiologie interventionnelle	3	4	**2**
Cancérologie	3	7	**4**
Biologie	3	10	**3**
Urgences	2	12	**10**
Total			**81**

Groupes experts

	Réunions	Elus solicités	Présences effectives
Chirurgie	1	2	**1**
Imagerie	1	2	**1**
Médecine	1	2	**0**
Obstétrique	1	2	1
Anesthésie	1	2	**0**

Cté régionale PDS	4	8	**7**

C. Nombres de sollicitations extérieures hors ARS

ADGC	1
ARCADE 65	2
ARPEGE	1
CARPE DIEM / Astrolabe	8
Chirurgie ambulatoire	10
CLSM - CNSM	7
Copil psychiatrie	3
CRSA	25
Démographie	12
Déploiement DMP	4
DIAMIP	7
DOC	14
EfFORMip	7
FARMIP	1
Fédérations	10
GCS E Santé	22
GCS Télésanté	7
GRADeS	9
Hépatite LR	2
Hypercholestérolémie familiale	6
ICARE46	2
IVG	7
MATERMIP	3
ONCO LR	3
ONCOMIP	11
ORSMIP	1
ORUMIP	9
PARTN'AIR	2
PASTEL46	2
PDSA	109
PEC Psychothérapie	14
Pôle MND	3
PRAPS	5
PTA	21
RESOMIP	5
RESOPALID	3
Révision pharmaceutique	2
SNRI	1
Stratégie nationale de santé sexuelle	2
Télémédecine - Etapes	4
Vaccination	2
Total	369

D. REMPLA

https://www.rempla-occitanie.org
Rechercher
REMPLA
OCCITANIE
MISE EN RELATION DES MÉDECINS INSTALLÉS ET REMPLAÇANTS
S'INSCRIRE
SE CONNECTER
Qui sommes-nous ? | Pourquoi s'inscrire ? | Nous contacter
MON ESPACE PERSONNEL
TROUVER UN REMPLAÇANT OU UN REMPLACEMENT
LES ANNONCES D'INSTALLATIONS, DE COLLABORATIONS ...
Rempla Occitanie, c'est un service gratuit 100% sécurisé !
A l'inscription, les données sont automatiquement vérifiées auprès du CNOM, ce qui garantit la qualité de la platefome. Aucun utilisateur non-inscrit ne peut avoir accès à vos données.
Un outil simple, rapide et efficace
1 281
médecins inscrits
dans votre région
860
médecins
installés
421
médecins
remplaçants
346
offres et demandes
de remplacement, d'installation, de collaboration et d'assistant en médecine générale
Activer Windows
Accédez aux paramètres pour activer Windows.

E. Médecin d'Occitanie

AU SOMMAIRE

L'URPS OCCITANIE
TERRITOIRE DE SANTÉ
MÉDIMAIL

Médecin d'Occitanie

LE BULLETIN DE L'URPS DES MÉDECINS LIBÉRAUX

N°2 - MAI 2017

AU SOMMAIRE

LES RENCONTRES DE LA GRANDE MOTTE

DISPOSITIF DE SOINS PARTAGÉS EN PSYCHIATRIE

ENTRETIEN AVEC LE PRÉSIDENT DU CESER

Médecin d'Occitanie
LE BULLETIN DE L'URPS DES MÉDECINS LIBÉRAUX
N°2 - SEPTEMBRE 2017
La dynamique de la médecine libérale en occitanie
URPS
AU SOMMAIRE
LE PROJET RÉGIONAL DE SANTÉ
APRÈS LES RENCONTRES DE LA GRANDE MOTTE
MONIQUE CAVALIER, DIRECTRICE DE L'ARS

Médecin d'Occitanie

LE BULLETIN DE L'URPS DES MÉDECINS LIBÉRAUX

N°4 - JANVIER 2018

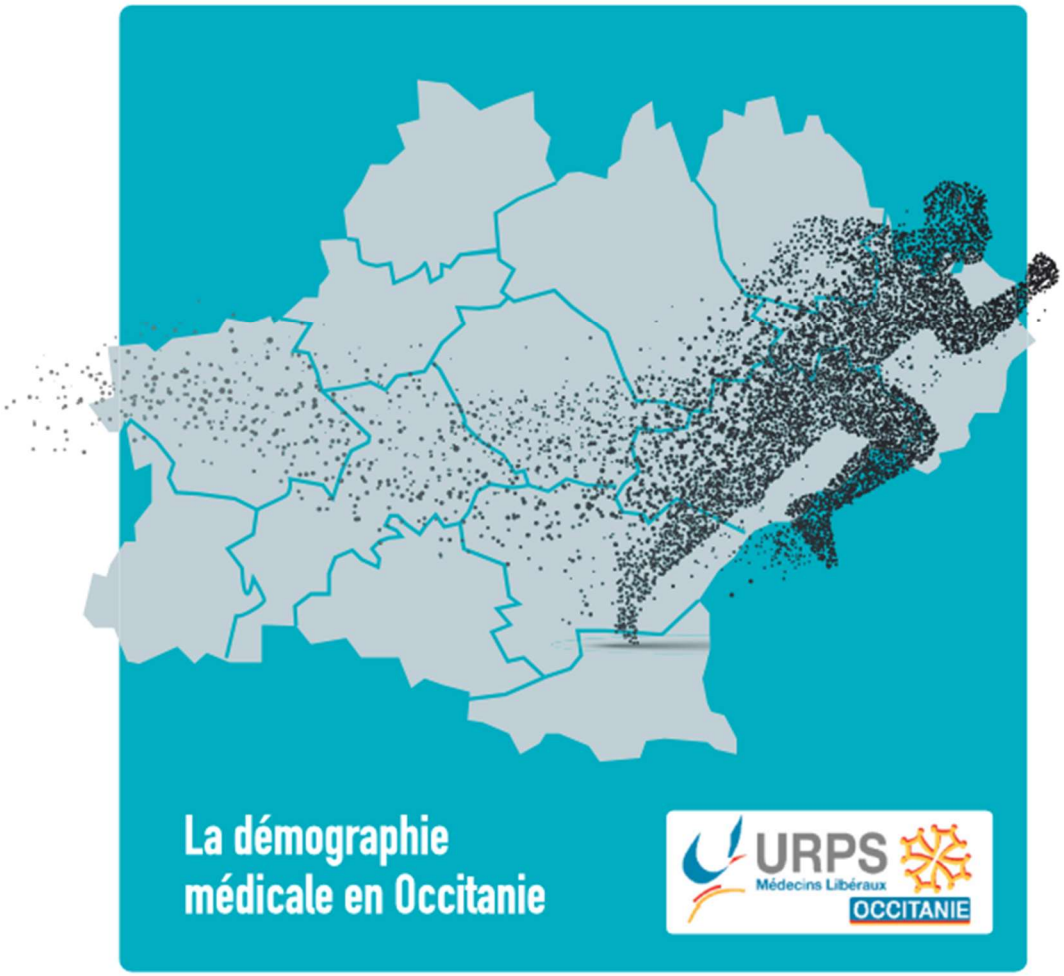

AU SOMMAIRE

LA CHIRURGIE AMBULATOIRE

GRAND TÉMOIN : JEAN-LUC MOUDENC, MAIRE DE TOULOUSE

LES RELATIONS VILLE - HÔPITAL

Ce rapport a été rédigé grâce à la contribution de l'ensemble de l'équipe administrative et technique de l'URPS ML Occitanie (Fabrice AMATULLI, Delphine DEBUREAUX, Laetitia HABOUCH, Christine HARTH LEPINE, Myriam KUSCH, Catherine MALGOUYRES-COFFIN, Christine MARTIN, Camille RICART), sous la direction du Président le Dr Maurice BENSOUSSAN et du Secrétaire Générale le Dr Michel COMBIER.